Autohaus Grüning
Gießener Str. 21 - 35305 Grünberg - Tel.: 06401 / 91550



Ihr Ansprechpartner

Herr Adalbert Kirsch
E-Mail: fordgruening@t-online.de
Telefon: 06401 91550

Volkswagen Tiguan R-LINE*MATRIX*ACC*HUD*KAMERA*S...

NK00-1210 **Angebotsnr.:**









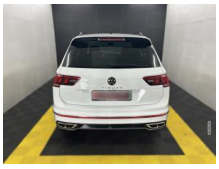

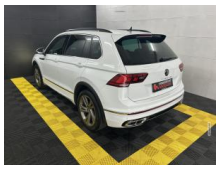







Erstzulassung:	Kilometer:	Farbe:	Leistung:	Kraftstoffart:
01.05.2021	83.897		110 kW / 150 PS	Diesel

PREIS
26.850 €

FINANZIERUNGSBEISPIEL
Laufzeit: 72 Monate Anzahlung: 25 %
Basis-Finanzierung:* Mtl. Rate:
Zielraten-Finanzierung:** Mtl. Rate: **171 €**

* Basisfinanzierung: Anzahlung: 6.713 Euro, Laufzeit: 72 Monate, Nettodarlehen: 20.138 Euro, Gesamtbetrag: 29.261 Euro, Zinsätze: 3.92% Sollz. (gebunden), 3.99% eff.
** Zielratenfinanzierung: Anzahlung: 6.713 Euro, Laufzeit: 72 Monate, Nettodarlehen: 20.138 Euro, Zielrate: 13.425 Euro, Gesamtbetrag: 30.198 Euro, Zinsätze: 3.92% Sollz. (gebunden), 3.99% eff.,
Achtung! Kredite kosten Geld.
Vermittlung für: Credit PLUS Bank 24
Repräsentatives Beispiel gem. § 17 Abs. 4 PAngV.

Ausstattung

Weiteres
- Liebe Kunden
- VW Tiguan R-Line
- Bis zu 5 Jahre Garantie
- TÜV bis 06.2028
- ?Scheckheftgeplegt
- Komplett aufbereitet
- Nichtraucher-Fahrzeug
- Sonderausstattung:
- Audio-Navigationssystem Discover Media inkl. Streaming & Internet und Head-up-Display (Touchscreen
- Bluetooth)
- Head-up-Display
- Audio-Navigationssystem Discover Media Streaming & Internet (Touchscreen
- Bluetooth
- USB)
- Antennen-Diversity
- Fahrassistenz-System: Verkehrszeichenerkennung
- Außenspiegel elektr. verstell-
- heiz- und anklappbar
- Spiegelabsenkung und Umfeldleuchte
- Fahrassistenz-Paket Plus
- Fahrassistenz-System: Spurwechselassistent (Side Assist) mit Auspark-Assistent
- Fahrassistenz-System: Verkehrszeichenerkennung
- Fahrassistenz-System: Parklenkassistent (Park Assist)
- Fzg. ohne Reifen-Reparaturkit
- Multimedia-Schnittstelle 2 x USB (Typ C) vorn und 1 x USB-Ladeanschluß (Typ C) Mittelkonsole hinten
- Rückfahrkamera (Rear View)
- Seitenscheiben hinten und Heckscheibe abgedunkelt
- Sonderlackierung Pure-White uni
- Serien-Ausstattung:
- 3-Punkt-Sicherheitsgurt hinten mitte
- Abbiege- und Allwetterlicht / Schlechtwetter-Licht
- Ablagefach am Dachhimmel
- Airbag Fahrer-/Beifahrerseite
- Beifahrerairbag abschaltbar
- Knieairbag Fahrerseite
- Ambiente-Beleuchtung (30 Farben)
- Antriebsart: Frontantrieb
- Anzeige für Waschwasserstand
- App-Connect inkl. App-Connect Wireless (Apple CarPlay
- Android Auto)
- Audiosystem Ready 2 Discover (inkl. Streaming & Internet
- Touchscreen
- Bluetooth)
- Ausstattung R-Line
- Automatische Fahrlichtschaltung (ALS) mit Leaving Home / Coming-Home-Lichtfunktion
- Außenspiegel asphärisch

EGA STÄNDIG ÜBER 15.000 FAHRZEUGE IM BESTAND!

© 2004-2026 Autohaus Grüning - Alle Rechte vorbehalten - Preisangaben ohne Gewähr und soweit nicht anders ausgewiesen inklusive MwSt.
Änderungen und Irrtümer vorbehalten