Autohaus Grüning
Gießener Str. 21 - 35305 Grünberg - Tel.: 06401 / 91550



Ihr Ansprechpartner

Herr Adalbert Kirsch
E-Mail: fordgruening@t-online.de
Telefon: 06401 91550

Skoda Kodiaq 2.0 TDI 4x4 DSG Sportline *NAVI*ACC...

Angebotsnr.: AS19-ST08792







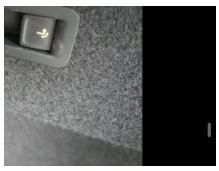

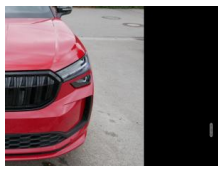





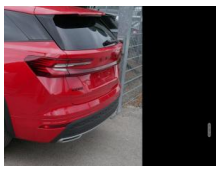

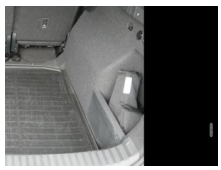

Erstzulassung:	Kilometer:	Farbe:	Leistung:	Kraftstoffart:
19.05.2025	35.800	Rot	142 kW / 193 PS	Diesel

PREIS
44.360 €

FINANZIERUNGSBEISPIEL

Laufzeit: 72 Monate	Anzahlung: 25 %
Basis-Finanzierung:*	Mtl. Rate:
Zielraten-Finanzierung:**	Mtl. Rate: **282 €**

* Basisfinanzierung: Anzahlung: 11.090 Euro, Laufzeit: 72 Monate, Nettodarlehen: 33.270 Euro, Gesamtbetrag: 48.342 Euro, Zinsätze: 3.92% Sollz. (gebunden), 3.99% eff.
** Zielratenfinanzierung: Anzahlung: 11.090 Euro, Laufzeit: 72 Monate, Nettodarlehen: 33.270 Euro, Zielrate: 22.180 Euro, Gesamtbetrag: 49.891 Euro, Zinsätze: 3.92% Sollz. (gebunden), 3.99% eff.,
Achtung! Kredite kosten Geld.
Vermittlung für: Credit PLUS Bank 24
Repräsentatives Beispiel gem. § 17 Abs. 4 PAngV.

Ausstattung

Weiteres
- Komfort
- AHK schwenkbar
- PARKTRONIC vorne + hinten inkl. PARKLENKASSISTENT und RÜCKFAHRKAMERA
- SITZHEIZUNG Vordersitze
- Tempomat
- el. PANORAMA-DACH
- 3-ZONEN-KLIMAAUTOMATIK
- Schiebe-/Hebedach el.
- KEYLESS-GO
- Keyless Entry
- el. Heckklappe
- VIRTUAL COCKPIT
- Pakete
- SPORTPAKET
- WINTERPAKET
- CONNECTIVITY-PAKET
- Licht- und Sichtpaket
- Spiegel-Paket
- Media-Paket
- Optik-Paket (Schwarz)
- Assistenzsysteme
- Automatische Distanzregelung (Adaptive Cruise Control)
- Lane Assist (Spurhalteassistent)
- Side Assist (Spurwechselassistent)
- Umfeldbeobachtungssystem (Front Assist)
- Fernlichtassistent (Light Assist)
- Notbrems-Assistent
- Verkehrszeichenerkennung
- Müdigkeitserkennung
- Geschwindigkeitsbegrenzer
- Infotainment
- NAVIGATIONSSYSTEM
- RADIO Radio
- TOUCHSCREEN
- Radiobedienung am Lenkrad
- MP3-Wiedergabe
- DAB
- USB-Anschluss
- AUX-IN
- Apple Car Play
- Android Auto
- Freisprecheinrichtung
- Bluetooth
- Musikstreaming
- SmartLink
- Sicherheit
- Notrufsystem
- ABS (Antiblockiersystem)
- ESP (Elektronisches Stabilitäts-Programm)
- ASR (Antriebsschlupfregelung)
- Traktionskontrolle
- el. Wegfahrsperre
- Reifendruckkontrolle
- Innenausstattung
- 5-Sitzer
- Velours Schwarz
- Sportsitze vorne
- Vordersitze höhenverstellbar
- Lendenwirbelstütze

EGA STÄNDIG ÜBER 15.000 FAHRZEUGE IM BESTAND!

© 2004-2026 Autohaus Grüning - Alle Rechte vorbehalten - Preisangaben ohne Gewähr und soweit nicht anders ausgewiesen inklusive MwSt.
Änderungen und Irrtümer vorbehalten