Autohaus Grüning
Gießener Str. 21 - 35305 Grünberg - Tel.: 06401 / 91550



Ihr Ansprechpartner

Herr Adalbert Kirsch
E-Mail: fordgruening@t-online.de
Telefon: 06401 91550

Volkswagen Tiguan 1.5 TSI ACT HIGHLINE * MARATON...

Angebotsnr.: AS19-KW9817

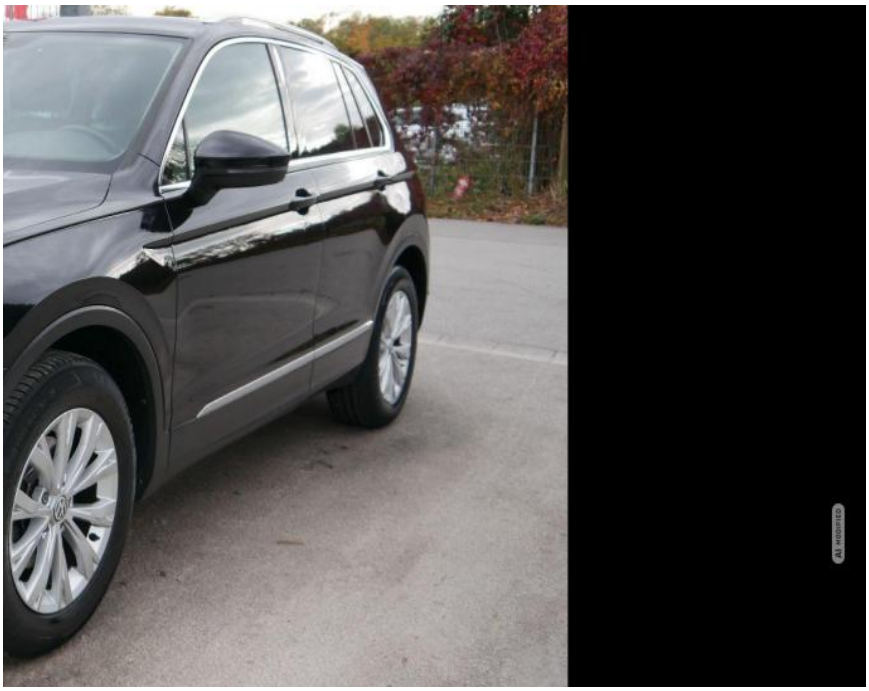

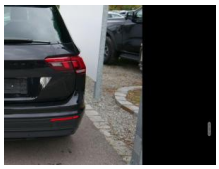



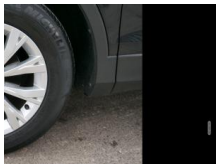

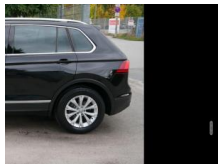





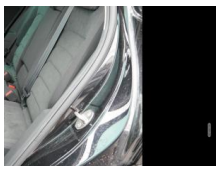



Erstzulassung:	Kilometer:	Farbe:	Leistung:	Kraftstoffart:
28.08.2019	51.000	Schwarz	96 kW / 131 PS	Benzin

PREIS
18.090 €

FINANZIERUNGSBEISPIEL
Laufzeit: 72 Monate — Anzahlung: 25 %
Basis-Finanzierung:* — Mtl. Rate:
Zielraten-Finanzierung:** — Mtl. Rate: **115 €**

* Basisfinanzierung: Anzahlung: 4.523 Euro, Laufzeit: 72 Monate, Nettodarlehen: 13.568 Euro, Gesamtbetrag: 19.715 Euro, Zinsätze: 3.92% Sollz. (gebunden), 3.99% eff.
** Zielratenfinanzierung: Anzahlung: 4.523 Euro, Laufzeit: 72 Monate, Nettodarlehen: 13.568 Euro, Zielrate: 9.045 Euro, Gesamtbetrag: 20.346 Euro, Zinsätze: 3.92% Sollz. (gebunden), 3.99% eff.,
Achtung! Kredite kosten Geld.
Vermittlung für: Credit PLUS Bank 24
Repräsentatives Beispiel gem. § 17 Abs. 4 PAngV.

Ausstattung

Weiteres
- Komfort
- PARKTRONIC vorne + hinten inkl. PARKLENKASSISTENT und RÜCKFAHRKAMERA
- Tempomat
- 3-ZONEN-KLIMAAUTOMATIK
- KEYLESS-GO
- AHK abnehmbar
- Pakete
- WINTERPAKET
- Spiegel-Paket
- Business-Paket
- Assistenzsysteme
- Automatische Distanzregelung (Adaptive Cruise Control)
- Lane Assist (Spurhalteassistent)
- Umfeldbeobachtungssystem (Front Assist)
- Fernlichtassistent (Light Assist)
- Notbrems-Assistent
- Müdigkeitserkennung
- Infotainment
- NAVIGATIONSSYSTEM ÜBER SMARTLINK
- RADIO Radio
- TOUCHSCREEN
- CD
- MP3-Wiedergabe
- SD-Kartenslot
- USB-Anschluss
- AUX-IN
- Apple Car Play
- Android Auto
- Freisprecheinrichtung
- Bluetooth
- Sicherheit
- 6x Airbag
- Notrufsystem
- ABS (Antiblockiersystem)
- ESP (Elektronisches Stabilitäts-Programm)
- el. Wegfahrsperre
- Reifendruckkontrolle
- Innenausstattung
- 5-Sitzer
- Polsterstoff Schwarz
- Vordersitze höhenverstellbar
- Lendenwirbelstütze
- 5-Kopfstützen
- ISOFIX
- MULTIFUNKTIONS-LEDERLENKRAD
- Lederschalthebel
- Lenksäule höhenverstellbar
- Mittelarmlehne
- Ambientebeleuchtung
- teilbar klappbare Rücksitzbank
- DURCHLADEMÖGLICHKEIT
- Gepäckraumabdeckung
- Aussenausstattung
- 5-trg.
- el. Fensterheber vorne + hinten
- Dachreling silber
- abgedunkelte Heckscheiben
- el. heranklappbare und beheizbare Außenspiegel

EGA STÄNDIG ÜBER 15.000 FAHRZEUGE IM BESTAND!

© 2004-2026 Autohaus Grüning - Alle Rechte vorbehalten - Preisangaben ohne Gewähr und soweit nicht anders ausgewiesen inklusive MwSt.
Änderungen und Irrtümer vorbehalten